

EGIT

Formation

- Métiers du bureau d'études
- DAO
- CAO
- PAO
- Bureautique

- Formation continue
- Alternance
- CIF & DIF

FORMATION PROFESSIONNELLE

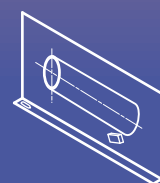

NOTRE SAVOIR FAIRE

La formation est l'enjeu crucial du 21^{ème} siècle. C'est par une formation des salariés, parfaitement adaptée au monde du travail et aux réalités économiques, que nous garderons la compétitivité face à la main d'oeuvre bon marché de certains pays.

Nous analyserons et validerons les compétences ou aptitudes à acquérir. Nous coordonnerons l'ensemble afin que ces formations soient en adéquation avec les besoins de l'entreprise et valorisantes pour les salariés.

Dans ce cadre, les collaborateurs de l'EGIT vous proposent des formations performantes correspondant à vos besoins sur des produits et des techniques à la pointe du progrès.

Formation continue

- Pour le salarié, à l'initiative de l'employeur
- Le salarié actualise, développe ses compétences, et s'adapte aux nouvelles technologies
- Nos cursus existent en base, perfectionnement et mise à niveau

Contrat de professionnalisation Alternance, formation rémunérée

- Pour les jeunes de -26 ans, chercheurs d'emploi, handicapés
- Pour vous spécialiser dans un domaine précis en alternant périodes de formation et expériences professionnelles. Nous vous proposons les formations suivantes :
 - ▶ Technicien Supérieur spécialisé en Electrotechnique
 - ▶ Technicien Supérieur spécialisé en Bâtiment
 - ▶ Technicien Supérieur spécialisé en Génie Climatique
 - ▶ Technicien Supérieur spécialisé en Génie Mécanique
 - ▶ Technicien d'Atelier en Installations Automatisées
 - ▶ Correspondant pour les technologies de l'information et de la communication

Période de professionnalisation Alternance

- Pour le salarié, à l'initiative du salarié
- Elle favorise l'évolution professionnelle ou le maintien dans l'emploi grâce à une formation adaptée à vos besoins et à ceux de votre entreprise. Nous proposons les mêmes cursus que pour le contrat de professionnalisation. Nous pouvons les personnaliser en fonction de vos projets de formation

CIF

- Pour le salarié, à l'initiative du salarié
- Vous suivez une formation en fonction de vos objectifs personnels et professionnels
- Nous proposons les mêmes cursus que pour le contrat de professionnalisation. Nous pouvons les personnaliser en fonction de vos projets de formation

DIF

- Pour le salarié, à l'initiative du salarié avec une validation de l'entreprise
- Vous bénéficiez d'actions de formation professionnelle (20h par an, cumulable sur 6 ans)
- Nous vous proposons des modules de 20 à 120h suivant votre projet

NOS DOMAINES D'INTERVENTION

Bureau d'Etudes

- Electrotechnique
- Mécanique
- Bâtiment et Architecture
- Génie climatique

Automatisme

Chantier, Maintenance

- Electrotechnique
- Automatisme

PAO

PRESTATION DE SERVICE

- Formations
 - ▶ Dans nos locaux
 - ▶ Dans vos locaux avec ou sans fourniture de PC(s)
- Services associés
 - ▶ Création de cours spécifiques
 - ▶ Interventions sur site
 - ▶ Hotline
 - ▶ Supports de cours
- Stagiaires
 - ▶ Aide à la recherche d'entreprises, ateliers CV, lettres de motivation et entretiens
 - ▶ Mise en relation directe avec une entreprise
- Entreprises
 - ▶ Aide à la recherche de profils
 - ▶ Présélection de CV
 - ▶ Entretiens d'embauche
 - ▶ Conseils à l'embauche
 - ▶ Suivi

Formateurs certifiés :

Autodesk

Adobe

Centre agréé :

ALPI
Applications Logicielles Pour l'Ingénierie



Atelec

NOS COMPETENCES

Produits transversaux

- Autocad
- Bureautique (MS office, Open office...)

Electrotechnique

- Logiciels
 - ▶ See Electrical Expert
 - ▶ Autocad Electrical
 - ▶ Caneco
- Métiers
 - ▶ Les normes
 - ▶ Secteur industriel
 - ▶ Secteur tertiaire
 - ▶ Maintenance
 - ▶ Capteurs E/S, Régulation
- Habilitations
 - ▶ H0B0V, H1B1V, H2B2 C,R,V
 - ▶ Recyclage
 - ▶ Mise en conformité des équipements
Réglementation 9340

Génie Climatique

- Logiciel
 - ▶ ClimaWin
- Métiers
 - ▶ Les réglementations RT2005,...
 - ▶ Les normes
 - ▶ Etude d'installation

Mécanique

- Logiciels
 - ▶ SolidWorks
 - ▶ Inventor
 - ▶ Catia
- Métiers
 - ▶ Résistance des matériaux (RDM)
 - ▶ Liaisons mécaniques
 - ▶ Cotation fonctionnelle

Bâtiment et Architecture

- Logiciels
 - ▶ Autocad Architecture
- Métiers
 - ▶ Économie de la construction
 - ▶ Gestion de projet / OPC
 - ▶ TCE (tous corps d'état)

PAO

- Logiciels
 - ▶ Photoshop
 - ▶ Illustrator
 - ▶ InDesign, Xpress
 - ▶ Dreamweaver, HTML
- Métiers
 - ▶ Photo et image numérique
 - ▶ Communication (Papier/Web)
 - ▶ Typographie et Maquettage
 - ▶ Création de sites Web

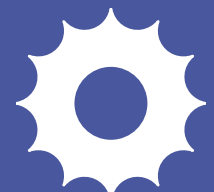

Cette liste de programmes n'est pas exhaustive. Nous élaborons avec vous des formations sur mesure.

EGIT

Formation

EGIT

4^{ème} étage

30, rue de la Baisse

69100 Villeurbanne

 : 04 72 69 99 16

 : 04 72 69 72 59

 : formation@egit.fr

Site : www.egit.fr

Alternance

Formation continue

DIF

CIF